



QualityBox PC EK278

Grundbausätze

Lichtes Maß: 250 x 550 mm
 Äußeres Maß: 400 x 695 mm

Grundbausatz mit Deckel aus Gusseisen :			Lichte Höhe: 161 mm
Prüfklassen nach DIN EN 124	B 125²	D 400³	
Deckel	29,0 kg	32,0 kg	
Stahlrahmen feuerverzinkt	19,0 kg	19,0 kg	
Kopfrahm (Standardhöhe)	8,0 kg	8,0 kg	
Bodenplatte	2,0 kg	2,0 kg	
Gesamtgewicht Grundbausatz	58,0 kg	61,0 kg	
Gesamthöhe Grundbausatz	240 mm	240 mm	

Grundbausatz mit Deckel aus Stahl ausbetoniert :			Lichte Höhe: 210 mm
Prüfklassen nach DIN EN 124	B 125²	D 400³	
Deckel	45,0 kg	45,0 kg	
Stahlrahmen feuerverzinkt	25,0 kg	25,0 kg	
Kopfrahm (Standardhöhe)	8,0 kg	8,0 kg	
Bodenplatte	2,0 kg	2,0 kg	
Gesamtgewicht Grundbausatz	80,0 kg	80,0 kg	
Gesamthöhe Grundbausatz	295 mm	295 mm	

Grundbausatz mit Deckel aus Stahl auspflasterbar : (auspflasterbare Höhe 45 mm)			Lichte Höhe: 210 mm
Prüfklassen nach DIN EN 124	B 125²	D 400³	
Deckel (ohne Auspflasterung)	51,0 kg	51,0 kg	
Stahlrahmen feuerverzinkt	29,0 kg	29,0 kg	
Kopfrahm (Standardhöhe)	8,0 kg	8,0 kg	
Bodenplatte	2,0 kg	2,0 kg	
Gesamtgewicht Grundbausatz	90,0 kg	90,0 kg	
Gesamthöhe Grundbausatz	340 mm	340 mm	

Rahmen / Variomodul

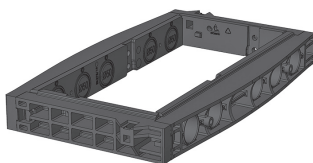

Rahmen 70 mm
 Art.-Nr.: 06 278 0058E
 5 x Ø 50
 Gewicht: 4 kg

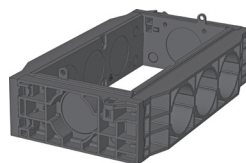

Rahmen 150 mm
 Art.-Nr.: 06 278 0052E
 2 x Ø 30 / 1 x Ø 110
 4 x Ø 30 / 3 x Ø 110
 Gewicht: 7 kg

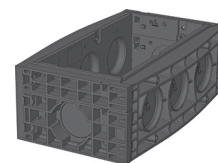

Rahmen 220 mm
 Art.-Nr.: 06 278 0053E
 2 x Ø 30 / 1 x Ø 110
 3 x Ø 110
 Gewicht: 11 kg

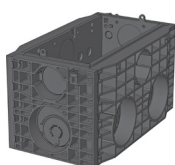

Rahmen 350 mm
 Art.-Nr.: 06 278 0059E
 4 x Ø 30 / 1 x Ø 110 / 1 x Ø 160
 6 x Ø 30 / 3 x Ø 110 / 2 x Ø 160
 Gewicht: 15,5 kg

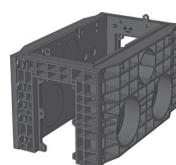

Rahmen 350 mm
 Art.-Nr.: 06 278 0089E
 1 x Rechteck
 6 x Ø 30 / 3 x Ø 110 / 2 x Ø 160
 Gewicht: 13,5 kg

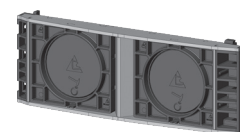

Variomodul
 Art.-Nr.: 06 278 0351E
 LW550 2 x 160 mm



QualityBox PC EK278

Bestellnummern

Lichtes Maß: 250 x 550 mm

Äußeres Maß: 400 x 695 mm

Schacht mit Deckel aus Gusseisen, verriegelbar⁴	Bestellnummer
Grundbausatz B 125 unverriegelt, Riegel nachrüstbar	06 278 2337
Grundbausatz D 400, Verriegelung Sechskant	06 278 2343
Grundbausatz D 400, Verriegelung Innensechskant	06 278 2344
Grundbausatz D 400, Verriegelung LIC-LOCK	06 278 2345
Grundbausatz D 400, Verriegelung COLT/TELENET	06 278 2346

Zubehör für Deckel aus Gusseisen, verriegelbar	
1 x Verriegelung Sechskant	50 000 6020
1 x Verriegelung Innensechskant	50 000 6040
1 x Verriegelung LIC-LOCK	50 000 6060
1 x Verriegelung COLT/TELENET	50 000 6080
Verschlussstopfen für Verriegelung, Farbe schwarz	70 046 0716
Deckel aus Gusseisen B 125 1-teilig	70 035 3081E
Deckel aus Gusseisen D 400 1-teilig ⁴	70 035 3080E
Stahlrahmen	70 035 4080E

Schacht mit Deckel aus Stahl ausbetoniert, verriegelbar⁴	Bestellnummer
Grundbausatz B 125 unverriegelt, Riegel nachrüstbar	06 278 2150
Grundbausatz D 400, Verriegelung Sechskant	06 278 2151
Grundbausatz D 400, Verriegelung Innensechskant	06 278 2152
Grundbausatz D 400, Verriegelung LIC-LOCK	06 278 2153
Grundbausatz D 400, Verriegelung COLT/TELENET	06 278 2154

Zubehör für Deckel aus Stahl ausbetoniert, verriegelbar	
2 x Verriegelung Sechskant	50 000 6100
2 x Verriegelung Innensechskant	50 000 7100
2 x Verriegelung LIC-LOCK	50 000 8100
2 x Verriegelung COLT/TELENET	50 000 9100
Verschlussstopfen für Verriegelung, Farbe schwarz	70 046 0716
Deckel aus Stahl ausbetoniert B 125 1-teilig	70 040 5785E
Deckel aus Stahl ausbetoniert D 400 1-teilig ⁴	70 040 5780E
Stahlrahmen	70 039 6280E

Schacht mit Deckel aus Stahl auspflasterbar, verriegelbar⁴	Bestellnummer
Grundbausatz B 125 unverriegelt, Riegel nachrüstbar	06 278 2066
Grundbausatz D 400 unverriegelt, Riegel nachrüstbar	06 278 2261

Zubehör für Deckel aus Stahl auspflasterbar, verriegelbar	
2 x Verriegelung Sechskant	50 000 6150
2 x Verriegelung Innensechskant	50 000 6160
2 x Verriegelung LIC-LOCK	50 000 6170
2 x Verriegelung COLT/TELENET	50 000 6180
Verschlussstopfen für Verriegelung, Farbe schwarz	70 046 0716
Deckel aus Stahl auspflasterbar D 400 1-teilig ⁴	70 088 1600E
Stahlrahmen	70 088 1620E

Für alle Grundbausätze	Bestellnummer
Kopfraumen, Höhe 66 mm	06 278 0091E
Kopfraumen, Höhe 140 mm	06 278 0082E
Bodenplatte	06 278 0054E