



# Kabelschacht EK648

## Grundbausätze

Lichtes Maß: 550 x 1400 mm  
 Äußeres Maß: 720 x 1540 mm

Grundbausatz mit Deckel aus <b>Stahl ausbetoniert</b> :			Lichte Höhe: 190 mm
Prüfklassen nach DIN EN 124	<b>B 125<sup>2</sup></b>	<b>D 400<sup>3</sup></b>	
Deckel Gesamt	199,0 kg	199,0 kg	
Deckel Einzeln	99,5 kg	99,5 kg	
Stahlrahmen feuerverzinkt	42,0 kg	42,0 kg	
Koprahmen (Standardhöhe)	25,5 kg	25,5 kg	
Bodenplatte	7,0 kg	7,0 kg	
<b>Gesamtgewicht Grundbausatz</b>	<b>273,5 kg</b>	<b>273,5 kg</b>	
<b>Gesamthöhe Grundbausatz</b>	<b>295 mm</b>	<b>295 mm</b>	

Grundbausatz mit Deckel aus <b>Stahl auspfasterbar</b> : (auspfasterbare Höhe 45 mm)			Lichte Höhe: 190 mm
Prüfklassen nach DIN EN 124	<b>B 125<sup>2</sup></b>	<b>D 400<sup>3</sup></b>	
Deckel Gesamt (ohne Auspflasterung)	217,0 kg	217,0 kg	
Deckel Einzeln (ohne Auspflasterung)	108,5 kg	108,5 kg	
Stahlrahmen feuerverzinkt	51,0 kg	55,0 kg	
Koprahmen (Standardhöhe)	26,0 kg	26,0 kg	
Bodenplatte	8,0 kg	8,0 kg	
<b>Gesamtgewicht Grundbausatz</b>	<b>302,0 kg</b>	<b>302,0 kg</b>	
<b>Gesamthöhe Grundbausatz</b>	<b>355 mm</b>	<b>355 mm</b>	

## Rahmen / Variomodule

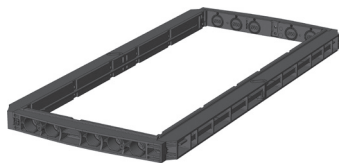

**Rahmen 70 mm**  
 Art.-Nr.: 06 648 0058E  
 5 x Ø 50  
 Gewicht: 16,5 kg

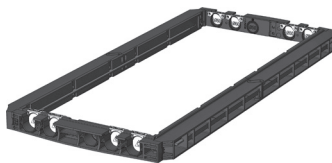

**Rahmen 70 mm überbaubar**  
 Art.-Nr.: 06 648 0358E  
 4 x überbaubar / 1 x Ø 50  
 Gewicht: 16,5 kg

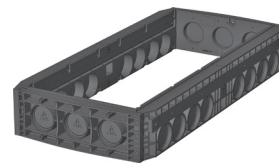

**Rahmen 220 mm**  
 Art.-Nr.: 06 648 0052E  
 3 x Ø 110 / 8 x Ø 110  
 Gewicht: 25,5 kg

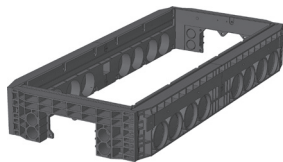

**Rahmen 220 mm überbaubar**  
 Art.-Nr.: 06 648 0076E  
 4 x Ø 50 / 1 x Rechteck  
 8 x Ø 110  
 Gewicht: 24,8 kg

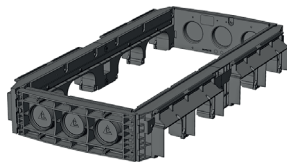

**Rahmen 220 mm überbaubar**  
 Art.-Nr.: 06 648 0085E  
 3 x Ø 110  
 4 x Rechteck  
 Gewicht: 20,7 kg

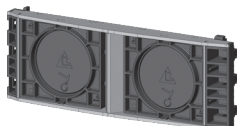

**Variomodul**  
 Art.-Nr.: 06 278 0351E  
 LW550 2 x 160 mm

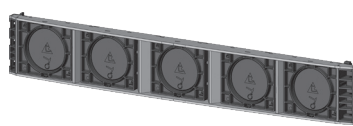

**Variomodul**  
 Art.-Nr.: 06 578 0350E  
 LW1400 5 x 160 mm



## QualityBox PC EK648

Bestellnummern

Lichtes Maß: 550 x 1400 mm

Äußeres Maß: 720 x 1540 mm

### Schacht mit Deckel aus **Stahl ausbetoniert**, verriegelbar<sup>4</sup> **Bestellnummer**

Grundbausatz B 125 unverriegelt, Riegel nachrüstbar 06 648 1003

Grundbausatz D 400, Verriegelung Sechskant 06 648 1004

Grundbausatz D 400, Verriegelung Innensechskant 06 648 1005

Grundbausatz D 400, Verriegelung LIC-LOCK 06 648 1006

Grundbausatz D 400, Verriegelung COLT/TELENET 06 648 1007

### Zubehör für Deckel aus **Beton**, verriegelbar

6 x Verriegelung Sechskant 50 000 6020

6 x Verriegelung Innensechskant 50 000 6040

6 x Verriegelung LIC-LOCK 50 000 6060

6 x Verriegelung COLT/TELENET 50 000 6080

Verschlussstopfen für Verriegelung, Farbe schwarz 70 046 0716

Deckel aus Stahl ausbetoniert B 125 3-teilig 70 045 6575E

Deckel aus Stahl ausbetoniert D 400 3-teilig<sup>4</sup> 70 045 6570E

Stahlrahmen 70 041 9980E

### Schacht mit Deckel aus **Stahl auspflasterbar**, verriegelbar<sup>4</sup> **Bestellnummer**

Grundbausatz B 125 unverriegelt, Riegel nachrüstbar 06 648 1011

Grundbausatz D 400 unverriegelt, Riegel nachrüstbar 06 648 1021

### Zubehör für Deckel aus **Stahl auspflasterbar**, verriegelbar

6 x Verriegelung Sechskant 50 000 6500

6 x Verriegelung Innensechskant 50 000 7500

6 x Verriegelung LIC-LOCK 50 000 8500

6 x Verriegelung COLT/TELENET 50 000 9500

Verschlussstopfen für Verriegelung, Farbe schwarz 70 046 0716

Deckel aus Stahl auspflasterbar D 400 3-teilig<sup>4</sup> 70 088 2400E

Stahlrahmen 70 088 2420E

### Für alle Grundbausätze **Bestellnummer**

Kopfraumen, Höhe 140 mm 06 648 0082E

Bodenplatte, Höhe 5 mm 06 648 0054E