



# QualityBox PC EK728

## Grundbausätze

Lichtes Maß: 800 x 1825 mm  
Äußeres Maß: 960 x 1985 mm

Grundbausatz mit Deckel aus <b>Stahl ausbetoniert</b> :			Lichte Höhe: 195 mm
Prüfklassen nach DIN EN 124	<b>B 125<sup>2</sup></b>	<b>D 400<sup>3</sup></b>	
Deckel Gesamt	433,0 kg	433,0 kg	
Deckel Einzeln	144,0 kg	144,0 kg	
Stahlrahmen feuerverzinkt	65,0 kg	65,0 kg	
Koprahmen (Standardhöhe)	45,5 kg	45,5 kg	
Bodenplatte	12,0 kg	12,0 kg	
<b>Gesamtgewicht Grundbausatz</b>	<b>555,5 kg</b>	<b>555,5 kg</b>	
<b>Gesamthöhe Grundbausatz</b>	<b>310 mm</b>	<b>310 mm</b>	

## Rahmen / Variomodul

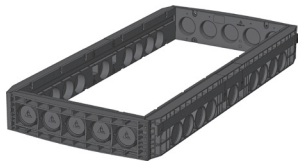

**Rahmen 220 mm**  
Art.-Nr.: 06 728 0052E  
5 x Ø 110  
9 x Ø 110  
Gewicht: 55,0 kg

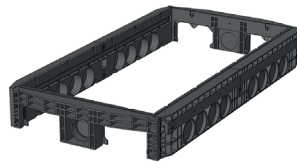

**Rahmen 220 mm überbaubar**  
Art.-Nr.: 06 728 0061E  
2 x Rechteck / 1 x Ø 110  
9 x Ø 110  
Gewicht: 50,0 kg

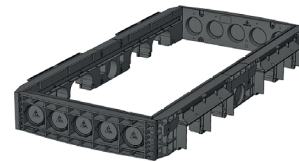

**Rahmen 220 mm überbaubar**  
Art.-Nr.: 06 728 0085E  
5 x Ø 110  
4 x Rechteck / 1 x Ø 110  
Gewicht: 40,0 kg

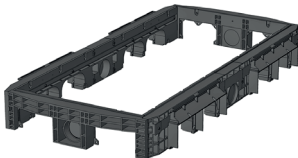

**Rahmen 220 mm überbaubar**  
Art.-Nr.: 06 728 0087E  
2 x Rechteck / 1 x Ø 110  
4 x Rechteck / 1 x Ø 110  
Gewicht: 54,0 kg

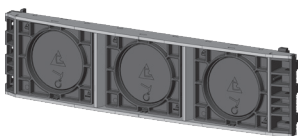

**Variomodul**  
Art.-Nr.: 06 328 0350E  
LW800 3 x 160 mm



## QualityBox PC EK728

Bestellnummern

Lichtes Maß: 800 x 1825 mm

Äußeres Maß: 960 x 1985 mm

<b>Schacht mit Deckel aus Stahl ausbetoniert, verriegelbar<sup>4</sup></b>	<b>Bestellnummer</b>
Grundbausatz B 125 unverriegelt, Riegel nachrüstbar	06 728 1002
Grundbausatz D 400, Verriegelung Sechskant	06 728 1003
Grundbausatz D 400, Verriegelung Innensechskant	06 728 1004
Grundbausatz D 400, Verriegelung LIC-LOCK	06 728 1005
Grundbausatz D 400, Verriegelung COLT/TELENET	06 728 1006
<b>Zubehör für Deckel aus Stahl ausbetoniert, verriegelbar</b>	
6 x Verriegelung Sechskant	50 000 6500
6 x Verriegelung Innensechskant	50 000 7500
6 x Verriegelung LIC-LOCK	50 000 8500
6 x Verriegelung COLT/TELENET	50 000 9500
Verschlussstopfen für Verriegelung, schwarz	70 046 0716
Deckel aus Stahl ausbetoniert B 125 3-teilig	70 049 7275E
Deckel aus Stahl ausbetoniert D 400 3-teilig <sup>4</sup>	70 049 7270E
Stahlrahmen	70 049 6180E
<b>Für alle Grundbausätze</b>	<b>Bestellnummer</b>
Kopfrahm, Höhe 140 mm	06 728 0082E
Bodenplatte, Höhe 5 mm	06 728 0054E