



# QualityBox PC EK748

## Grundbausatz

Lichtes Maß: 800 x 2200 mm  
Äußeres Maß: 960 x 2360 mm

Grundbausatz mit Deckel aus <b>Stahl ausbetoniert</b> :		Lichte Höhe: 195 mm
Prüfklassen nach DIN EN 124	<b>B 125<sup>2</sup></b>	<b>D 400<sup>3</sup></b>
Deckel Gesamt	520,0 kg	520,0 kg
Deckel Einzeln	130,0 kg	130,0 kg
Stahlrahmen feuerverzinkt	67,0 kg	67,0 kg
Koprahmen (Standardhöhe)	53,0 kg	53,0 kg
Bodenplatte	14,0 kg	14,0 kg
<b>Gesamtgewicht Grundbausatz</b>	<b>654,0 kg</b>	<b>654,0 kg</b>
<b>Gesamthöhe Grundbausatz</b>	<b>310 mm</b>	<b>310 mm</b>

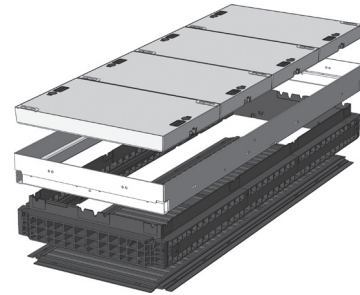

## Rahmen / Variomodul



**Rahmen 220 mm**  
Art.-Nr.: 06 748 0052E  
5 x Ø 110  
12 x Ø 110  
Gewicht: 67,0 kg

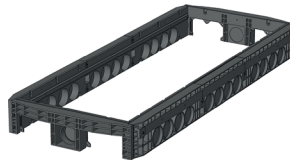

**Rahmen 220 mm überbaubar**  
Art.-Nr.: 06 748 0061E  
2 x Rechteck / 1 x Ø 110  
12 x Ø 110  
Gewicht: 61,5 kg

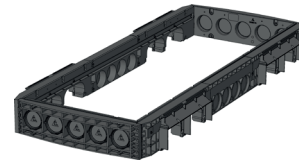

**Rahmen 220 mm überbaubar**  
Art.-Nr.: 06 748 0085E  
5 x Ø 110  
4 x Rechteck / 4 x Ø 110  
Gewicht: 67,0 kg

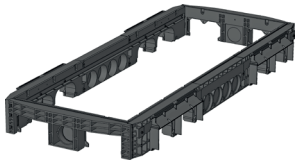

**Rahmen 220 mm überbaubar**  
Art.-Nr.: 06 748 0084E  
2 x Rechteck / 1 x Ø 110  
4 x Rechteck / 4 x Ø 110  
Gewicht: 60,6 kg

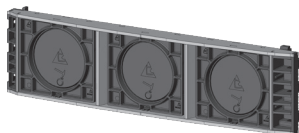

**Variomodul**  
Art.-Nr.: 06 328 0350E  
LW800 3 x 160 mm



## QualityBox PC EK748

Bestellnummern

Lichtes Maß: 800 x 2200 mm

Äußeres Maß: 960 x 2360 mm

<b>Schacht mit Deckel aus Stahl ausbetoniert, verriegelbar<sup>4</sup></b>	<b>Bestellnummer</b>
Grundbausatz B 125 unverriegelt, Riegel nachrüstbar	06 748 1000
Grundbausatz D 400, Verriegelung Sechskant	06 748 1001
Grundbausatz D 400, Verriegelung Innensechskant	06 748 1002
Grundbausatz D 400, Verriegelung LIC-LOCK	06 748 1003
Grundbausatz D 400, Verriegelung COLT/TELENET	06 748 1004
<b>Zubehör für Deckel aus Stahl ausbetoniert, verriegelbar</b>	
8 x Verriegelung Sechskant	50 000 6600
8 x Verriegelung Innensechskant	50 000 7600
8 x Verriegelung LIC-LOCK	50 000 8600
8 x Verriegelung COLT/TELENET	50 000 9600
Verschlussstopfen für Verriegelung, schwarz	70 046 0716
Deckel aus Stahl ausbetoniert B 125 4-teilig	70 049 7475E
Deckel aus Stahl ausbetoniert D 400 4-teilig <sup>4</sup>	70 049 7470E
Stahlrahmen	70 049 6380E
<b>Für alle Grundbausätze</b>	<b>Bestellnummer</b>
Kopfrahm, Höhe 140 mm	06 748 0082E
Bodenplatte, Höhe 5 mm	06 748 0054E